

Esame di Stato per l'ammissione alla professione di Architetto Junior

2ª Sessione 2016 - Sez. B

prova pratica (6 ore) 23 novembre 2016

TEMA 2

Il candidato esaminato l'elaborato grafico riferito al piano terra di una scuola elementare, progetti un nuovo blocco spogliatoi per la palestra, in aderenza alla stessa e con possibilità di accesso sia dall'interno che dall'esterno.

Gli spogliatoi devono essere dimensionati per n. 24 utenti complessivi e dotati di servizi igienici e docce.

Il dimensionamento dei locali spogliatoio dovrà essere effettuato considerando una superficie per posto spogliatoio non inferiore a mq 1,60, comprensiva degli spazi di passaggio e dell'ingombro di eventuali appendiabiti o armadietti.

Ogni locale spogliatoio dovrà avere a proprio ^{sc} esclusivo servizio un WC, in locale proprio, una doccia fino a quattro utenti, ed un servizio igienico per portatori di Handicap.

Si chiede lo sviluppo dei seguenti elaborati grafici;

- Pianta quotata con arredi in scala 1:50
- Prospetti significativi in scala 1:50;
- Sezione in scala 1:50;
- Particolare costruttivo in scala 1:10 o 1:20;

prova scritta (2 ore) 23 novembre 2016

Il candidato, riferendosi agli elaborati di progetto della prova pratica, sviluppi uno schema di valutazione economico – quantitativa dell'intervento.

Handwritten signatures and initials at the bottom of the page, including a large signature on the left, a central signature with a vertical line, and a smaller signature on the right.

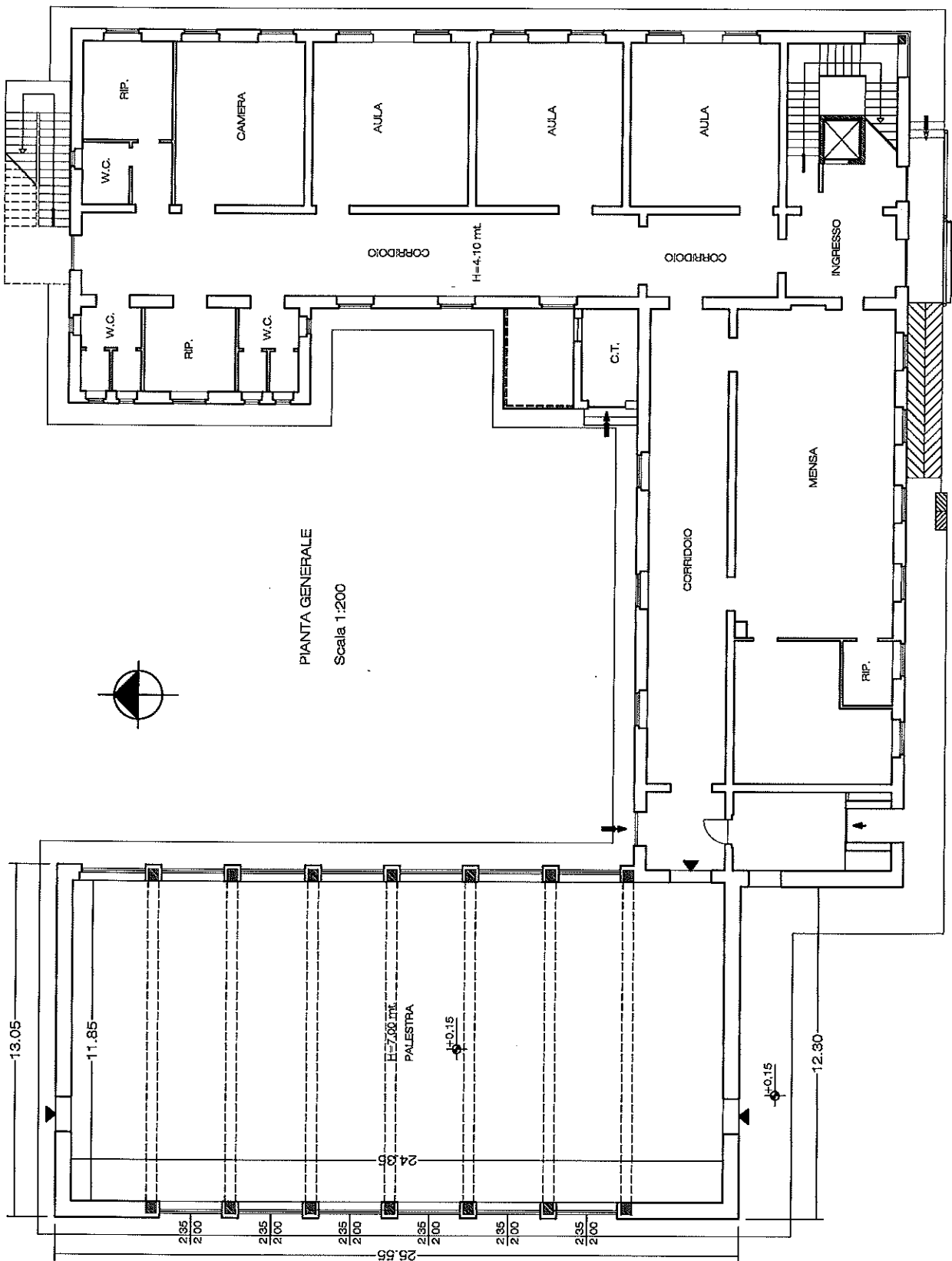

PIANTA GENERALE
Scala 1:200

PIANTA PIANO TERRA

[Handwritten signatures and initials]